Veranstaltungsort
Herz- und Diabeteszentrum Nordrhein-Westfalen
Universitätsklinik der Ruhr-Universität Bochum
Georgstraße 11
32545 Bad Oeynhausen

Wissenschaftliche Leitung
PD Dr. med. Dr. rer. nat. I. Birschmann
Herz- und Diabeteszentrum Nordrhein-Westfalen
Universitätsklinik der Ruhr-Universität Bochum
Institut für Laboratoriums- und Transfusionsmedizin

Veranstaltungssekretariat
E-Mail: WetLab@hdz-nrw.de
Tel. +49(0)5731/97-3822

Anmeldung
Um Anmeldung im Veranstaltungssekretariat wird bis zum **13.03.2020** gebeten. Die Anmeldung ist verbindlich und die Teilnehmerzahl begrenzt, da im praktischen Teil Gruppen erstellt werden. Bei Verhinderung bitten wir Sie um Abmeldung, um Nachrückern eine Chance zu geben.

Kosten
Die Veranstaltung ist kostenlos.

Fortbildungspunkte
Fortbildungspunkte wurden beantragt. Bitte bringen Sie Ihre Barcodes zum Erhalt der Fortbildungspunkte mit.

Anfahrt
Öffentliche Verkehrsmittel:
Am Bahnhof in Bad Oeynhausen mit dem Bus Linie 428 bis zur Haltestelle „Herzzentrum“ fahren.

PKW:
Über die Bundesautobahn A2 (Hannover – Dortmund) bis Autobahnabfahrt Bad Oeynhausen oder die Bundesautobahn A30 (Osnabrück, Ausschilderung „Herzzentrum“ folgen). Ausreichend Parkplätze finden Sie an der Brahmsstraße.

Deutsche Gesellschaft für Klinische Chemie und Laboratoriumsmedizin e.V.

Die Zuverlässigkeit laboratoriumsmedizinischer Untersuchungen ist essentiell für die Patientenversorgung. Deshalb setzt sich die DGKL als gemeinnützige medizinisch-wissenschaftliche Fachgesellschaft nachdrücklich für die wissenschaftlich fundierte und fachlich begründete Weiterentwicklung der Qualitätssicherung in der Laboratoriumsmedizin ein.

DGKL Deutsche Vereinte Gesellschaft für Klinische Chemie und Laboratoriumsmedizin e.V.

HDZ NRW: Medizinische Kompetenz und menschliche Nähe

Das Herz- und Diabeteszentrum Nordrhein-Westfalen ist als Universitätsklinik der Ruhr-Universität Bochum ein international führendes Zentrum zur Behandlung von Herz-, Kreislauf- und Diabeteserkrankungen. Mit 35.000 Herz- und Diabetes-Patienten pro Jahr, 14.600 davon in stationärer Behandlung, zählt das HDZ NRW zu den größten und modernsten klinischen Zentren seiner Art in Europa.

HDZ NRW
UK RUB Universitätsklinikum der Ruhr-Universität Bochum

Institut für Laboratoriums- und Transfusionsmedizin
Universitätsklinik der Ruhr-Universität Bochum

Georgstraße 11
32545 Bad Oeynhausen
Tel +49 (0)5731 / 97-0
Fax +49 (0)5731 / 97-23 00
info@hdz-nrw.de
www.hdz-nrw.de

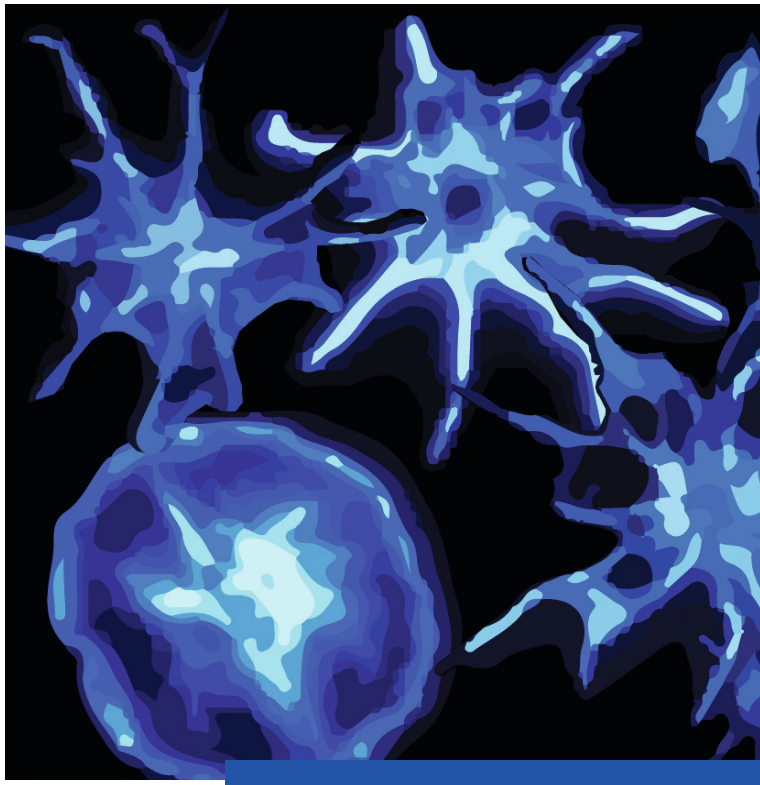

WetLab „Antikoagulantien“

Sektion Hämostaseologie der DGKL

Freitag, 27. März 2020
von 13.00 - 18.00 Uhr

Herz- und Diabeteszentrum NRW
Bad Oeynhausen

HDZ NRW
UK RUB Universitätsklinikum der Ruhr-Universität Bochum

Sehr geehrte Kolleginnen und Kollegen, sehr geehrte Damen und Herren,

wir laden Sie ganz herzlich zum 1. WetLab Antikoagulantien der Sektion Hämostaseologie der DGKL am 27.03.2020 von 13.00 bis 18.00 Uhr in das Herz- und Diabeteszentrum NRW (HDZ NRW), Bad Oeynhausen ein.
Die Veranstaltung wird einen theoretischen und einen praktischen Teil umfassen. Im Rahmen des theoretischen Teils sollen der aktuelle Forschungsstand und die Anwendungen der verschiedenen Antikoagulantien im Vordergrund stehen. Weiterhin werden wichtige Aspekte bezüglich des Probenumgangs und der Messung der Antikoagulantien dargestellt.
Im praktischen Teil werden in Kleingruppen verschiedene Stationen besucht, die sich konkret mit der Messung von Antikoagulantien, mit dem Fokus auf DOACs, befassen.
Wir glauben, dass wir mit diesem Programm sowohl das Hintergrundwissen in diesem komplexen Feld als auch nützliche Tipps und Hilfestellungen in der praktischen Laboranalytik vermitteln können.

PD Dr. Dr. I. Birschmann

Programm

Theoretischer Teil

13.00 - 15.00 Uhr

13.00 Uhr DOACs - State of the Art
Thomas Eller, Bad Salzuflen

13.25 Uhr Antikoagulation und klinische Fragen
Ingvild Birschmann, Bad Oeynhausen

13.50 Uhr Heparine noch wichtig?
Susanne Alban, Kiel

14.15 Uhr Pharmakologie Antikoagulantien
Martin Wiesen, Köln

14.35 Uhr Präanalytik der Messung von Antikoagulantien
Veronika Jennissen, Köln

Pause mit Imbiss

Praktischer Teil

15.30 - 18.00 Uhr
Rotation von 5er Gruppen über die fünf Stationen

1. Station DOACs und Massenspektrometrie
Joachim Kuhn, Bad Oeynhausen

2. Station DOACs am CS-5100
Tobias Flieder, Bad Oeynhausen

3. Station DOACs und POCT
Ingvild Birschmann, Bad Oeynhausen

4. Station Fallbesprechung
Thomas Eller, Bad Salzuflen

5. Station Heparine praktisch
Susanne Alban, Kiel

Referenten

Dr. rer. medic. Thomas Eller, EurClinChem, MHA
Labor Krone, Bad Salzuflen

PD Dr. med. Dr. rer. nat. Ingvild Birschmann
HDZ NRW, Bad Oeynhausen
Universitätsklinik der Ruhr-Universität Bochum
Institut für Laboratoriums- und Transfusionsmedizin

Prof. Dr. rer. nat. Susanne Alban
Christian-Albrechts-Universität zu Kiel
Pharmazeutisches Institut

PD Dr. med. Martin Wiesen
Universitätsklinikum Köln
Zentrum für Pharmakologie

Dr. med. Veronika Jennissen
Universitätsklinikum Köln
Institut für Klinische Chemie

Dr. rer. nat. Joachim Kuhn
HDZ NRW, Bad Oeynhausen
Universitätsklinik der Ruhr-Universität Bochum
Institut für Laboratoriums- und Transfusionsmedizin

M. Sc. Tobias Flieder
HDZ NRW, Bad Oeynhausen
Universitätsklinik der Ruhr-Universität Bochum
Institut für Laboratoriums- und Transfusionsmedizin